



中南财经政法大学

党员管理信息系统

操 作 指 南

中共中南财经政法大学委员会组织部

2018 年 5 月 28 日

目 录

一、安装证书	1
二、账号管理	8
(一) 账号权限简单说明	8
(二) 二级党委创建下设支部业务管理员账号	9
(三) 授权操作	12
(四) 密码重置	12
三、补录	15
(一) 新发展党员的补录	15
(二) 省外转入党员补录	20
四、组织关系转接	21
(一) 组织关系转入审批	21
(二) 组织关系转出操作	23
1. 二级党委/二级党总支辖内的支部之间的转接	23
2. 校内二级党总支和二级党总支之间的转接	24
3. 校内二级党委/二级党总支之间的转接(含二级党委和二级党委之间的转接)	24
4. 省内转接	24
5. 省外转接	26
6. 组织关系改派	27
五、其他常见问题	27
(一) 介绍信打印	27
(二) 误删党员找回	29

全国党员管理信息系统操作指南

(2018年5月28日完整版)

本操作指南更新时间为2018年5月28日。更新原因主要为：

(1) 中共湖北省委高校工委关于高校党员组织关系网上转接提出新要求，系统操作也需作相应调整；(2) 为便于相关老师能够全面掌握操作，对操作指南作了进一步细化和补充。如果上级部门后期又有政策变化调整，学校组织部将另行补充通知。学校党委组织部拟于2018年6月中上旬组织专题培训。培训之后，系统操作如有疑问，可联系：姚老师，88386885；组织关系转接如有疑问，可联系：陈老师，88386862；徐老师，88386885。

一、安装证书

第一次登陆全国党员管理信息系统，请先安装证书（证书密码：HBdygl8036），并按以下建议修改浏览器设置（浏览器最好使用IE浏览器，登录网址为：<https://113.57.190.250:10443/>），安装证书、浏览器设置步骤如下：

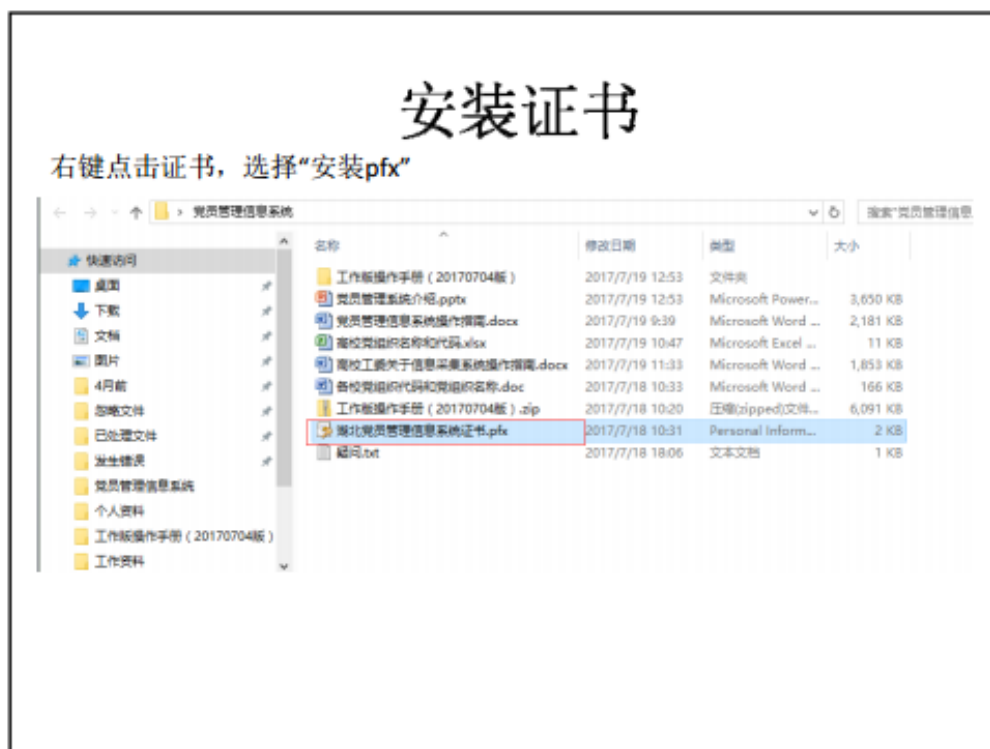

安装证书

点击“下一步”



安装证书

点击“下一步”



安装证书

点击“下一步”

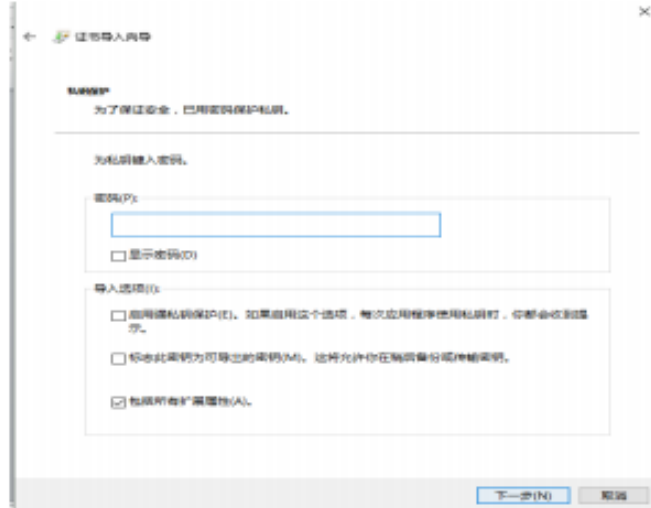

证书导入向导

私钥保护
为了保证安全，已用密码保护私钥。

为私钥键入密码。

密码(P):

☐ 显示密码(C)

导入选项(O):

- ☐ 启用强私钥保护(E)。如果启用这个选项，每次应用程序使用私钥时，你都会收到警告。
- ☐ 标记此密钥为可导出的密钥(EK)。这将允许你在备份或传输密钥。
- ☒ 包括所有扩展属性(A)。

下一步(N) 取消

安装证书

点击“下一步”

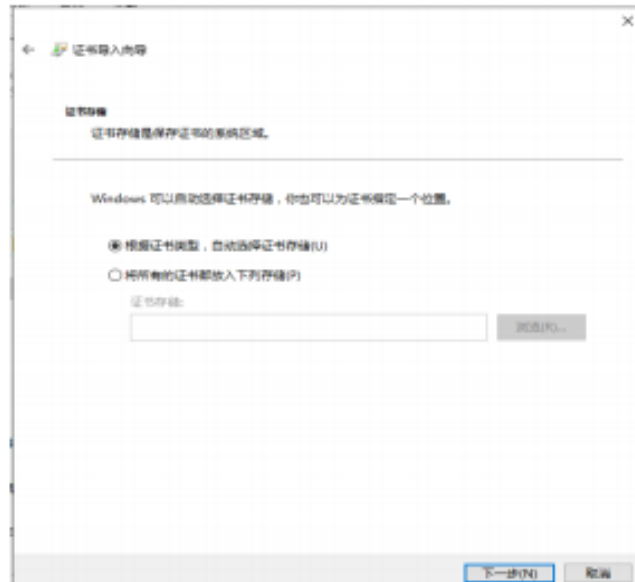

证书导入向导

证书存储
证书存储是保存证书的存储区域。

Windows 可以自动选择证书存储，你也可以为证书指定一个位置。

☒ 根据证书类型，自动选择证书存储(A)

☐ 将所有的证书都放入下列存储(P)

证书存储:

浏览(B)...

下一步(N) 取消

安装证书

点击“完成”



浏览器设置

点击工具图标



浏览器设置

- 在【Internet选项】中单击【隐私】选项卡，把【启用弹出窗口阻止程序】前的勾去掉，点击【确定】完成弹出窗口设置。

进入系统

输入网址后，在弹出的确认证书框中点击“确定”



进入系统

点击“继续浏览此网站”



进入系统

点击“确定”



进入系统

点击Web links中任意一个链接



进入系统



二、账号管理

（一）账号权限简单说明

二级党委下设的支部账号由二级党委系统管理员账号创建。

二级党总支下设的支部账号由校党委系统管理员账号创建（如需创建请联系党委组织部工作人员姚老师，88386885）。

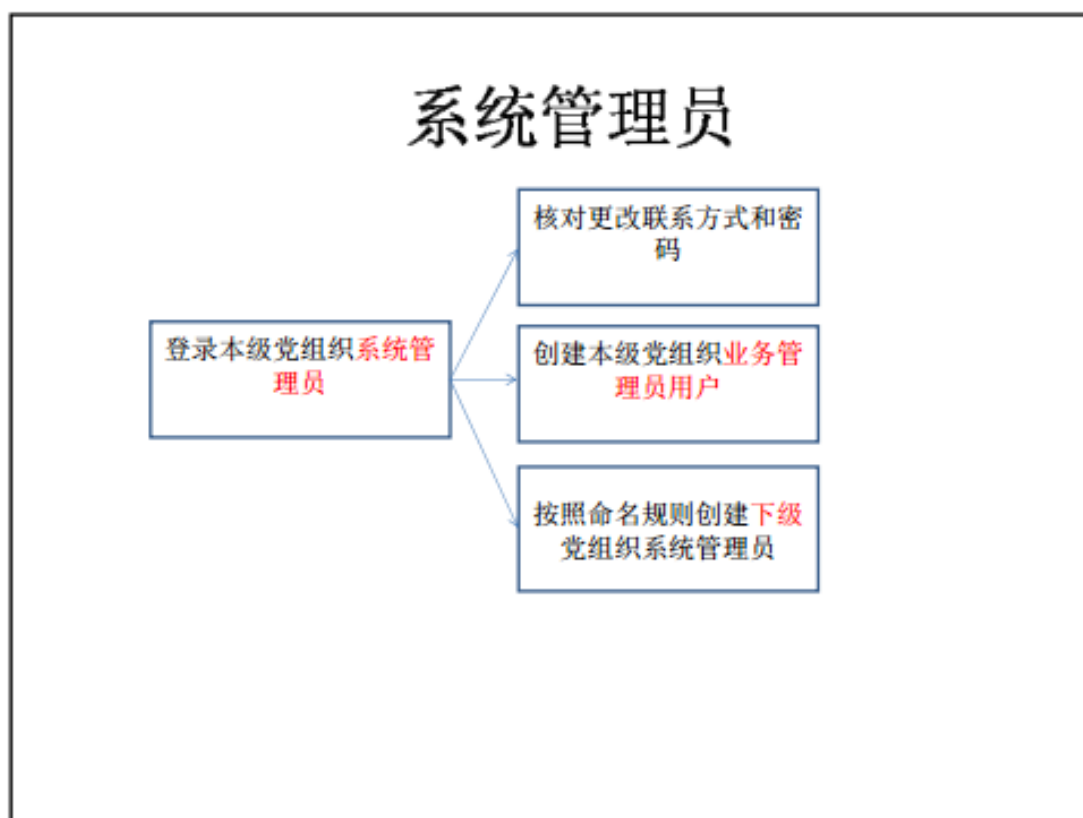

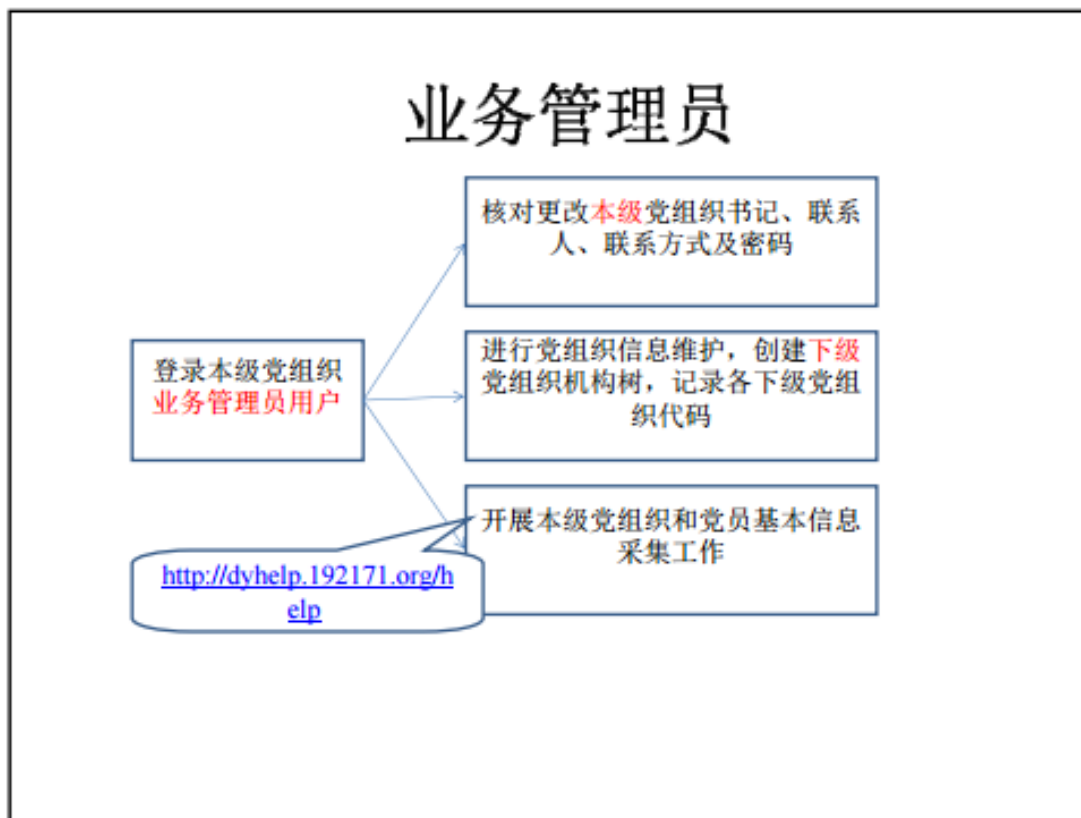

(二) 二级党委创建下设支部业务管理员账号

1. 查询要创建的支部代码。

用业务管理员的账号（D+组织代码）进入系统之后，点击“党组织和单位”——点击“党组织信息维护”——选择需创建支部业务管理员账号的支部——即可查看该支部的党组织代码。

基础信息管理	业务工作		
党组织和单位信息管理 	组织关系转接 	流动党员管理 	党内统计 
党员信息管理 	发展党员管理 	党费管理 	党组织活动管理 

信息概况		更新日期：2018-03-15 02:00 更新频率一天一次	
党组织概况		单位建立党组织概况	
入库基层党组织	23个	入库单位	1个
其中党委	1个	其中单独建立党组织	0个
党总支	3个	建立党委的	0个
党支部	19个	建立党总支的	0个
建立党支部的		建立党支部的	0个
信息维护平均完整度	97.0 %	建立联合党支部的	0个
		未建立党组织的	0个
		信息维护平均完整度	76.0 %

[首页](#)
[党组织信息维护](#)
[单位信息维护](#)
[综合查询](#)
[退出子系统](#)

党组织机构树 排序

- 中共中南财经政法大学离退休人员委员会
 - 中共中南财经政法大学离退休人员竹苑总支委员会
 - 中共中南财经政法大学离退休人员南湖总支委员会
 - 中共中南财经政法大学离退休人员首义第一支部委员会
 - 中共中南财经政法大学离退休人员首义第二支部委员会
 - 中共中南财经政法大学离退休人员首义第三支部委员会
 - 中共中南财经政法大学离退休人员首义第四支部委员会
 - 中共中南财经政法大学离退休人员首义第五支部委员会
 - 中共中南财经政法大学离退休人员首义第六支部委员会
 - 中共中南财经政法大学离退休人员竹苑第一支部委员会
 - 中共中南财经政法大学离退休人员竹苑第二支部委员会
 - 中共中南财经政法大学离退休人员竹苑第三支部委员会
 - 中共中南财经政法大学离退休人员竹苑第四支部委员会
 - 中共中南财经政法大学离退休人员南湖第一支部委员会
 - 中共中南财经政法大学离退休人员南湖第二支部委员会
 - 中共中南财经政法大学离退休人员南湖第三支部委员会
 - 中共中南财经政法大学离退休人员南湖第四支部委员会
 - 中共中南财经政法大学离退休人员南湖第七支部委员会
 - 中共中南财经政法大学离退休人员首义第七支部委员会
 - 中共中南财经政法大学离退休人员南湖第五支部委员会
 - 中共中南财经政法大学离退休人员南湖第六支部委员会
 - 中共中南财经政法大学离退休人员首义总支委员会
 - 中共中南财经政法大学离退休人员深圳支部委员会

输入党组织名称

请选择党组织工作分类 ☐ 包含下级

党组织名称	党组织代码	组织类别	党组织书记	党组织工作分类	信息
中共中南财经政法大学离退休人员南湖第六支部委员会	042000060842	党支部	杨永恒		30

2. 用系统管理员账号（A+组织代码）登录。如果提示密码过期，请根据提示，重新设置。



3. 点击“系统设置”。



4. 点击“用户管理”——点击“业务用户管理”——选择需要创建业务管理员账号的支部——点击“新增”。



5. 填写相关信息，注意“用户名”为“D”+对应的支部组织代

(1) 二级党委的系统管理员密码由校党委进行重置。二级党委的业务管理员密码由二级党委的系统管理员进行重置。

(2) 二级党总支的业务管理员密码由校党委进行重置。

(3) 二级党委下设的党支部密码由二级党委的系统管理员进行重置。

(4) 二级党总支下设的党支部密码由校党委进行重置。

2. 重置方法：

(1) 用系统管理员的账号登录系统。



(2) 点击“系统设置”。



(3) 点击“用户管理”。

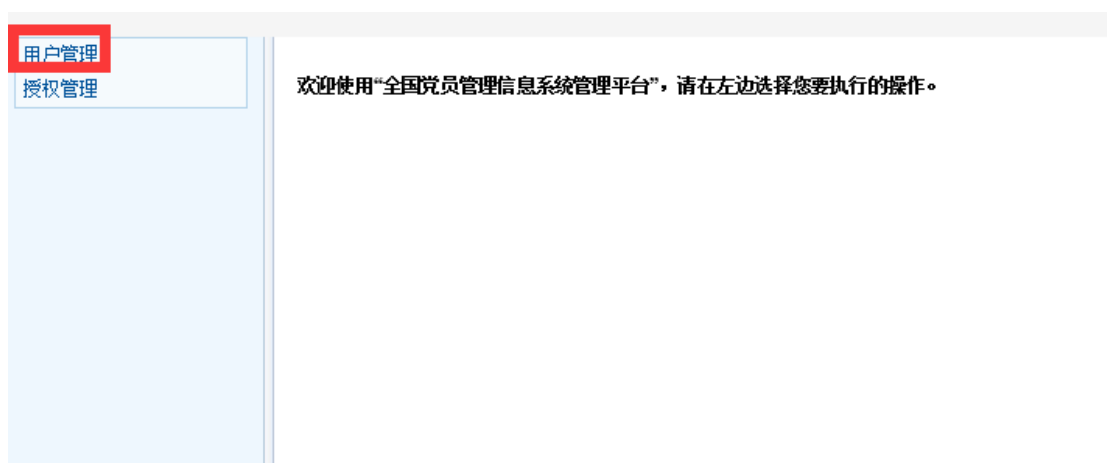

(4) 选择需要重置密码的党组织——点击“重置密码”。



(5) 在弹出的重置密码框中，输入新密码——点击“确认”保存即可。注意：密码应为 8 位字母数字下划线的组合。



三、补录

全国党员管理信息系统已经关闭了批量导入功能，会不会再次开通，目前还不确定。如系统后期开通批量导入功能，组织部会第一时间通知各位党务老师。

（一）新发展党员的补录

分两大步：先在“入党申请人维护”里补录1次，再在“党员信息维护”里补录（在“党员信息维护”里补录时，原因选择“新发展”）。一般情况下需操作2次才可补录成功。范例如下：

1. 用业务管理员的账号进入系统后，点击“党员信息管理”。



2. 点击“入党申请人信息维护”。



3. 选择支部——点击“补录”。



4. 进入个人基本信息页面之后，按要求填写完成后，点击“保存”，直到看到弹出提示“操作成功”。如果没有看到“操作成功”的提示，请关闭页面重新尝试1次即可。

补录		×	
基本信息 扩展信息 >>			
基本信息 保存			
* 姓名:	虚拟名字	* 性别:	男 <input type="radio"/> 女 <input checked="" type="radio"/>
* 公民身份证号:	420107198307240565		
* 出生日期:	1983-07-24		
* 学历:	12 硕士研究生		
* 人员类别:	发展对象		
* 所在党支部:	中共中南财经政法大学后勤商贸修缮支部委员会		
* 工作岗位:	0212 事业单位专业技术岗位		
* 联系电话 (手机号):	15900000000		
(固定电话) (区号):		+ (电话):	
* 家庭住址 (具体到门牌号):	XXX		

5. 点击“退出子系统”。



6. 点击“党员信息管理”——点击“党员信息维护”——选择“支部”——点击“补录”。



7. 进入党员补录页面之后，按要求填写完成后，点击“下一步”。

党员补录

* 增加方式: ☒ 新发展 ☐ 恢复党籍 (归国) ☐ 恢复党籍 (重新取得联系) ☐ 其他原因增加

* 姓名: 虚拟名字

* 公民身份证号: 420107198307240565

* 是否失联: ☐ 是 ☒ 否

下一步 取消

8. 进入待确认页面之后，选择需补录的新发展党员，点击“下一步”。

选择人员

选择	姓名	公民身份证号	所在党支部	人员类别
<input checked="" type="radio"/>	虚拟名字	420107198307240565	中共中南财经政法大学后勤商贸修缮支部委员会	发展对象

下一步

9. 进入个人信息页面后，按要求填写完成后，点击“保存”。

如果人员类别选择“预备党员”后，党籍状态没有自动变成“预备党员”，那么请关闭此页面，重新补录一次，一般情况，尝试2次即可成功。

补录

基本信息

扩展信息

>>

基本信息

保存

* 姓名:

虚拟名字

* 性别:

男 女

* 民族:

汉族

* 公民身份证号:

420107198307240565

* 出生日期:

1983-07-24

* 学历:

12 硕士研究生

* 人员类别:

预备党员

* 所在党支部:

中共中南财经政法大学后勤商贸维修支部委员会

* 加入党组织日期:

2018-05-15

转为正式党员日期:

* 工作岗位:

0212 事业单位专业技术岗位

* 联系电话 (手机号):

15900000000

(固定电话) (区号):

+ (电话):

* 家庭住址 (具体到门牌号):

XXX

* 党籍状态:

预备党员

* 是否为失联党员:

是 否

失去联系日期:

* 是否为流动党员:

是 否

外出流向:

（二）省外转入党员补录

用业务管理员的账号登陆系统——点击“党员信息管理”——点击“党员信息维护”——选择对应的支部——点击“补录”。

法大学法学院国

法大学法学院制

法大学法学院研

法大学法学

法大学法学

法大学法学

法大学法学

法大学法学

法大学法学

法大学法学

法大学法学

法大学法学

法大学法学

法大学法学

法大学法学

法大学法学

法大学法学

法大学法学

法大学法学

法大学法学

法大学法学

刘田玉

432821196809242210

男

汉族

49

正式党员

中共中南财经政法大学法学院诉讼法学系支部委员会

100%

党员补录

* 增加方式:

新发展

恢复党籍 (归国)

恢复党籍 (重新取得联系)

其他原因增加

* 姓名:

张三

* 公民身份证号:

420107198810080562

* 是否失联:

是 否

下一步

取消

第一步

法大学法学院4

法大学法学院4

法大学法学院4

陈虎

340406197901162817

男

汉族

38

正式党员

中共中南财经政法大学法学院诉讼法学系支部委员会

100%

补录

基本信息 扩展信息 >>

基本信息

姓名: 张三 性别: 男 女 民族: --请选择--

公民身份证号: 420107198810080562

出生日期: 1988-10-08

学历: --请选择--

人员类别: --请选择--

所在党支部: 中共中南财经政法大学法学院诉讼法学系支部委员会

加入党组织日期:

转为正式党员日期:

工作岗位: --请选择--

联系电话(手机号): 工作网络不为空! (固定电话)(区号): + (电话):

家庭住址(具体到门牌号):

党籍状态: --请选择--

是否为失联党员: 是 否 失去联系日期:

是否为流动党员: 是 否 外出流向:

保存

关闭

第二步，点击关闭

补录

基本信息 扩展信息 >>

基本信息

姓名: 张三 性别: 男 女 民族: --请选择--

公民身份证号: 420107198810080562

出生日期: 1988-10-08

学历: 12 硕士研究生

人员类别: 正式党员

所在党支部: 中共中南财经政法大学法学院诉讼法学系支部委员会

加入党组织日期:

转为正式党员日期:

工作岗位: --请选择--

联系电话(手机号): (固定电话)(区号): + (电话):

家庭住址(具体到门牌号):

党籍状态: 正式党员

是否为失联党员: 是 否 失去联系日期:

是否为流动党员: 是 否 外出流向:

保存

第三步，人员类别选择“正式党员”，看到党籍自动变化之后，才能保存，党籍没有自动变化，保存不了。

四、组织关系转接

(一) 组织关系转入审批

用业务管理员的账号登录系统后，点击“组织关系转接”——点击“组织关系转接管理”——点击“接收”——指定具体接收支部即可。具体操作如下：

基础信息管理	业务工作		
党组织和单位信息管理 	组织关系转接 	流动党员管理 	党内统计 
党员信息管理 	发展党员管理 	党费管理 	党组织活动管理 

首页 组织关系转接管理 基层党委内部转接 退出子系统		
待办事项	信息概况	
待办工作提醒 现有转入0人待审批 组织关系审批超时0人	更新日期：2018-03-15 02:00 更新频率：一天一次	
	2018年共转入党员0人 全国直接转接转入 0 名。 省内（系统内）直接转接转入 0 名。	2018年共转出党员0人 全国直接转接转出 0 名。 省内（系统内）直接转接转出 0 名。

若需要直接接收该党员，请点击【接收】按钮，并指定具体接受支部。
 若不同意转接，请点击不同意并填写不同意见。

组织转接申请详情

[返回](#)
[接收](#)
[不同意](#)

党员基本信息				
姓名：杨开明	所在党支部：	中共武汉学院会计及金融学院金融系教师第二支部委员会	联系电话：	13886168052
年龄：67	公民身份证号：	420106195009010833	民族：	汉族

组织转接跟踪

党组织名称	操作时间	操作结果	党组织联系人	党组织联系电话
中共武汉学院会计及金融学院金融系教师第二支部委员会	2018-03-15	审批通过	赵娟	13207188871
中共武汉学院会计及金融学院总支委员会	2018-03-15	审批通过	何小鹏	13871482255
中共武汉学院委员会	2018-03-15	审批通过	彭映霞	18727273696
中共中南财经政法大学离退休人员委员会		未审批	张香珍	18986168630

接收

* 转入本组织方式：

省内（系统内）直接转接

* 转入组织关系日期：

2018-03-15

* 转入支部：

* 经办人：

* 转入办理人员联系电话：

13163261665

备注：

确定

取消

复制

粘贴

完整的支部名称

（二）组织关系转出操作

组织关系转出大致分为以下五种情况：

1. 二级党委/二级党总支辖内的支部之间的转接

进入系统之后，点击“组织关系转接”——点击“基层党委内部转接”——选择需要转接的党员——点击“基层党委内部转接”——输入选择目标党组织——点击“确定”即可。

首页

组织关系转接管理

基层党委内部转接

退出系统

基层党委内部转接

基层党委内部转接历史记录

中共中南财经政法大学后勤总支部当前组织范围：✕

输入姓名

输入身份证号

全部

查询

基层党委内部转接

党组织机构树

<input type="checkbox"/>	姓名	性别	身份证号	所在党支部	人员类别	联系电话
<input checked="" type="checkbox"/>	吴智鹏	男	420106198611060837	中共中南财经政法大学后勤接待支部委员会	正式党员	18062032435
<input type="checkbox"/>	饶陵	女	42030019710930092X	中共中南财经政法大学后勤绿化环卫支部委员会	正式党员	13995552136
<input type="checkbox"/>	李琦	女	420106197505	支部间转接：✕	正式党员	13638608870
<input type="checkbox"/>	王平	男	420106196305	支部委员会	正式党员	18971087191
<input type="checkbox"/>	虚拟名字	女	420107198307	目标党组织：中共	正式党员	15927261520
<input type="checkbox"/>	李涛	男	420106198701	中共中南财经政法大学后勤机关支部委员会	正式党员	18007146300
<input type="checkbox"/>	彭智伟	男	420111198401	中共中南财经政法大学后勤商贸维修支部委员会	正式党员	15997422930
<input type="checkbox"/>	张广建	男	420106196008055217	中共后勤支部委员会	正式党员	13163398028
<input type="checkbox"/>	张祥	男	420106197403220811	中共中南财经政法大学后勤信教物业支部委员会	正式党员	13971495011
<input type="checkbox"/>	崔立新	男	420106195805200857	中共后勤支部委员会	正式党员	15391508353
<input type="checkbox"/>	肖海东	男	420106196805280839	中共中南财经政法大学后勤绿化环卫支部委员会	正式党员	13237199015
<input type="checkbox"/>	胡海南	男	420106197604110838	中共保卫支部委员会	正式党员	13797091127
<input type="checkbox"/>	陈昕	男	420106198309090816	中共中南财经政法大学后勤绿化环卫支部委员会	正式党员	18140511688

2. 校内二级党总支和二级党总支之间的转接

把名单发给组织部姚老师，做好台账即可。

3. 校内二级党委/二级党总支之间的转接（含二级党委和二级党委之间的转接）

参考“省内转接”。

4. 省内转接

（1）用业务管理员（D 开头）的账号登录系统之后，点击“组织关系转接”。



（2）点击“组织关系转接管理”——点击“组织关系转接”——点击“发起转出申请”。

[首页](#)
[组织关系转接管理](#)
[基层党委内部转接](#)
[退出子系统](#)

[组织关系转接](#)
[转出历史记录](#)
[转入历史记录](#)
[审批记录查询](#)

工作

待办工作

未办结工作

即将办理工作

姓名	身份证号	原党组织	目标党组织	目前转接耗时	当前耗时	操作
暂无信息！						

(3) 勾选目标党员——点击“下一步”。

中共中南财经政法大学委员会

当前组织范围:

党组织机构树

<input type="checkbox"/>	姓名	性别	身份证号	所在支部
<input checked="" type="checkbox"/>	牛琛	女	3703041910190328	中共中南财经政法大学体育部管体教研室支部委员会
<input type="checkbox"/>	陈祥高	男	420122191017007X	中共中南财经政法大学图书馆第四支部委员会
<input type="checkbox"/>	官立勇	男	4227231911224619	中共中南财经政法大学体育部田径教研室支部委员会
<input type="checkbox"/>	余利	男	42011719104066318	中共中南财经政法大学文澜学院教工支部委员会
<input type="checkbox"/>	李维	男	62042219108297716	中共中南财经政法大学MBA学院学生支部委员会
<input type="checkbox"/>	王中婧	女	42010319108043725	中共中南财经政法大学图书馆第二支部委员会
<input type="checkbox"/>	雷陈	男	4201111910715701X	中共中南财经政法大学体育部球二教研室支部委员会
<input type="checkbox"/>	郭南滨	女	42062019112200041	中共中南财经政法大学医院第一支部委员会
<input type="checkbox"/>	曹杨	男	42011119104175514	中共中南财经政法大学资产经营公司第一支部委员会
<input type="checkbox"/>	胡慕婷	女	42010619106214041	中共中南财经政法大学后勤幼儿支部委员会
<input type="checkbox"/>	文豪	男	42010619112123273	中共中南财经政法大学MBA学院教工支部委员会

(4) 选择转接类型（2. 省内〔系统内〕直接转接）——点击接收党组织处“放大镜”图标——填写组织名称关键词并搜索——根据结果选择目标党组织——输入党费交纳等信息——输入转出原因（升学、工作变动、离退休等）——生成转接路径——核对信息——确认发起即可。

* 转接类型：☒ 省内（系统内）直接转接 ☐ 转出到系统外

除了省内涉密单位才需要勾选，其余情况一律不勾选

牛琛		同志（女），	28	岁，	汉族	，	201803226272	号
系中共正式党员，身份证号码		370304198910190328						
由中共中南财经政法大学体育部警		去*						
体教研室支部委员会								
请转接组织关系，该同志党费已交到*								（*有效期 90 天）
		中共中南财经政法大学体育部警						
		体教研室支部委员会						
								* 2018年03月22日
* 党员联系电话或其他联系方式：		15902795754						
党员原所在基层党委通讯地址：								
联系电话：		13349954996	传真：		邮编：			
* 转接原因：								

5. 省外转接

省外转接分为两步走：

（1）通过传统的纸质介绍信的方式。

（2）待回执收到后，再在系统里进行操作，操作方法同省内转接一样（其中转接类型选择：1. 全国直接转接）。注意：目前省外网上转接并不是真正意义的组织关系转接，审批流程到了中共湖北省委高等学校工作委员会这里就已经办结了，这里操作的目的主要是留下一个可跟踪查询的痕迹。

信息系统的完善有一个过程。目前，在组织关系转接子系统运用不够顺畅的情况下，需要党员原组织关系所在地与转往目标党组织所在地相互沟通，请大家暂时忍耐，给党员做好解释工作，不让党员个

人产生误解。

6. 组织关系改派

(1) 省外转接已开具纸质介绍信需改派的：①省外转接开具的纸质介绍信在有效期内因接收党组织变更或介绍信遗失需补办的，可在所在学院党委（党总支）补办，补办时须交回原介绍信或由原接收单位党组织出具相关证明。②介绍信超过有效期但在 180 天内因过期、变更或遗失需补办的，须填写《中南财经政法大学党员组织关系介绍信补办申请表》。

(2) 省内网上转接组织关系需改派的：①如果对方党组织已经在系统内接收，那么请对方党组织重新发起转接到新单位的党组织。②如果还没有开始接收，则需与对方党组织协调沟通，请对方党组织点击“不同意”，退回到学校后再更改目标党组织，重新发起转接。

(3) 省外网上转接组织关系需改派的：**省外网上转接提交必须在收到纸质介绍信回执后才可进行**。由于收到回执后，转接手续即办结，如需改派，则请对方党组织改派即可。

五、其他常见问题

（一）介绍信打印

本届毕业生暂不需要打印电子介绍信。如日后上级有新的指示和变化，组织部将会及时通知各位党务老师。

1. 用业务管理员的账号登录系统之后，点击“组织关系转接”——点击“组织关系转接管理”——点击“转出历史记录”（“转入历史记录”）——点击“编辑介绍信”。

1 / 1

党员介绍信存根

第 201805169432 号

林汉雄 同志系中共（预备/正式）党员，
中共中南财经政法大学图书馆第二支部委员会 转到 中共中南财经政法大学离退休人员竹苑第一支部委员会。

2018 年 5 月 15 日

（贴回执联处）

（加盖骑缝章）

中国共产党党员组织关系介绍信

第 201805169432 号

中共中南财经政法大学离退休人员竹苑第一支部委员会：

林汉雄 同志（男/女）， 岁， 族，
系中共（预备/正式）党员，身份证号码 42010619-07210816，
由中共中南财经政法大学图书馆第二支部委员会 转到 中共中南财经政法大学离退休人员竹苑第一支部委员会。

请转接组织关系。该同志党费已交到 2017 年 7 月。
（有效期 90 天）

（盖章）
2018 年 5 月 15 日

党员联系电话或其他联系方式：1354-50438
党员原所在基层党委通讯地址：湖北省武汉市东湖高新区南湖大道182号中南财经政法图书馆
联系电话：1500116001 姓名： 职务： 地址：

第一联

第二联

（二）误删党员找回

1. 用业务管理员（D 开头）的账号登录系统，点击“党员信息管理”——点击“党员信息维护”——选择误删除党员所在的支部——点击“找回”。

非涉密系统禁止上传处理涉密信息（非密）

首页 党员信息维护 历史党员管理 入党申请人信息维护 支部民主评议管理 综合查询 退出子系统

党组织机构树

输入姓名 输入身份证号 请选择人员类别 正常 失联党员 查询

党员排序 补录 导出名册 导出采集表 找回

姓名	公民身份证号	性别	民族	年龄	人员类别	所在党支部	信息完整度	操作
张军	42010619-2224830	男	汉族	51	正式党员	中共中南财经政法大学图书馆第二支部委员会	100%	编辑 删除
乐	4309231-16210083	女	汉族	35	正式党员	中共中南财经政法大学图书馆第二支部委员会	100%	编辑 删除
林	42011119-08089518	男	汉族	51	正式党员	中共中南财经政法大学图书馆第二支部委员会	100%	编辑 删除
波	42010419-10080415	男	汉族	52	正式党员	中共中南财经政法大学图书馆第二支部委员会	100%	编辑 删除
虎	42010319-2133734	男	汉族	50	正式党员	中共中南财经政法大学图书馆第二支部委员会	100%	编辑 删除
玲	42010519-02253646	女	汉族	52	正式党员	中共中南财经政法大学图书馆第二支部委员会	100%	编辑 删除

2. 输入被删除的党员身份证号码，点击“下一步”即可找回成功。

找回删除党员

输入身份证号

下一步

420104196510080415 男 汉族 52 正式党员 学外国语学